

FAȚADĂ CALCAN
VEDERE EST-SUD

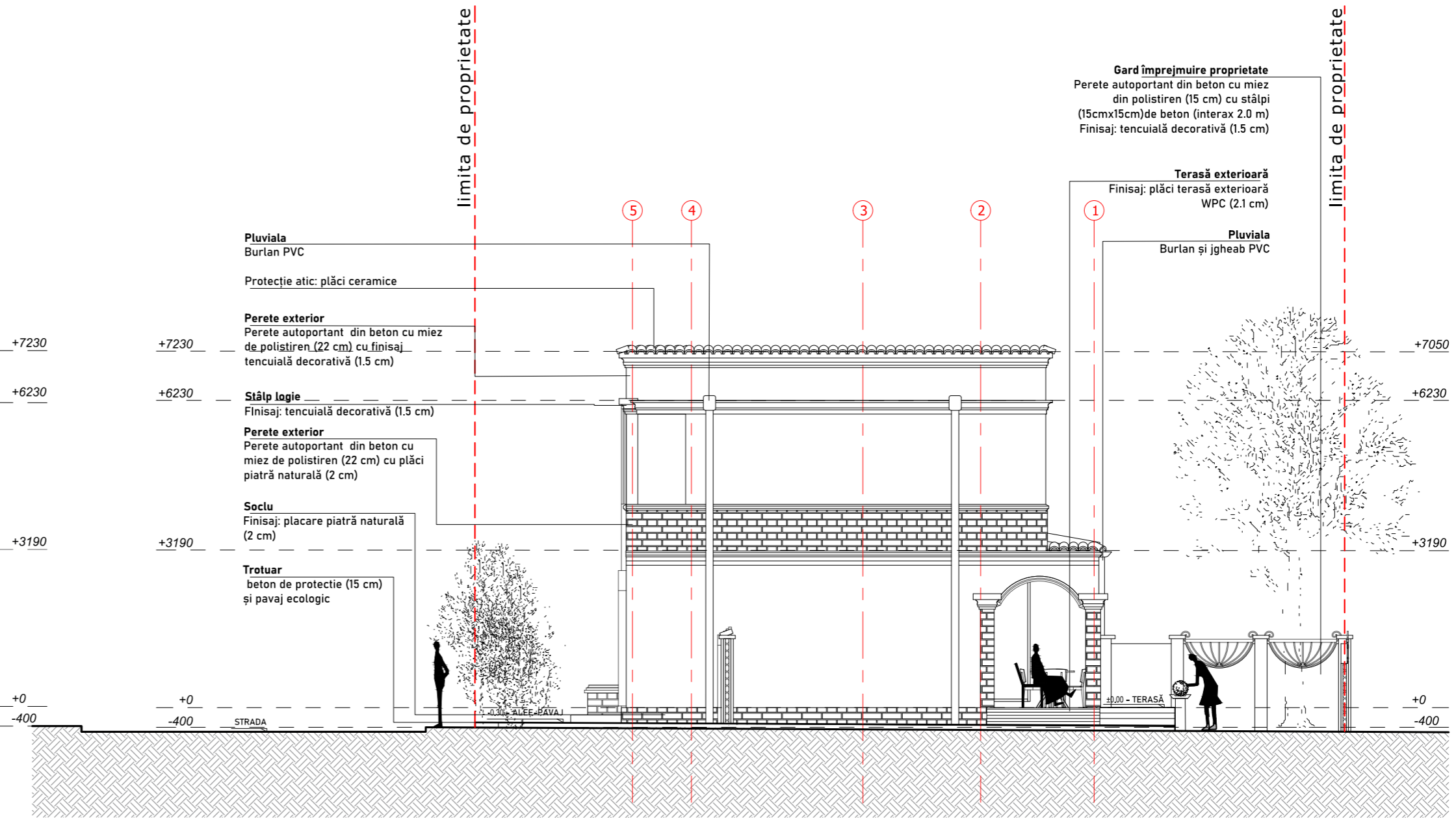

FAȚADĂ LATERALĂ
VEDERE VEST-NORD

LEGENDA FINISAJE:

- FINISAJE TAVANE:**
- T.1** Vopsea lavabilă
- FINISAJE PEREȚI:**
- Pe.1** Vopsea lavabilă
Pe.2 Vopsea impermeabilă
Pe.3 Plăci ceramice
Pe.4 Tencuială decorativă ext.
Pe.5 Plăcare ext. piatră naturală
- FINISAJE PARDOSELI:**
- Pa.1** Lemn stratificat (3)
Pa.2 Plăci ceramice
Pa.3 Plăci ceramice exterior
Pa.4 Plăci terasă exterioară WPC
- MATERIALE PLINTE:**
- Pt.1** Plintă MDF vopsit
Pt.2 Plintă polimer rezistentă la apă

- Perete exterior autoportant din beton cu miez din polistiren (22cm)
- Perete interior autoportant din beton cu miez din polistiren (15cm)
- Finisaj plăci ceramice
- Finisaj plăci piatră nat.

- A.** Categoria de importanță "D" - construcție de importanță obișnuită conform HGR nr.766/1997
- B.** Clasa de importanță IV - conf. P100 - 2013
- C.** Risc de incendiu mic - conf. P118-99
- D.** Grad II- de rezistență la foc conform prevederilor art. 5.2.5/ P188/99 privind corelarea gradului de rezistență la foc.

ANOTECH email: office@anotech.ro S.C. ANOTECH STEELWORKS S.R.L. J40/6858/2017		BENEFICIAR / BENEFICIARY: RB PROOF CONSTRUCT S.R.L.	
DESENAT / DRAWN BY: Laura MURARIU		PROIECTANT SPECIALITATE ARHITECTURA / ARCHITECTURE DESIGNER: S.C. ANOTECH STEELWORKS S.R.L.	
PROIECTANT / DESIGNED BY: Laura MURARIU		TITLUL PROIECTULUI / PROJECT TITLE: Construire locuință cuplată P+1E, utilități, împrejurire teren, bransamente, organizare șantier.	DATA / DATE: 16.01.2023
VERIFICAT / VERIFIED BY: Veronica SCUPIN		DENUMIRE PLANSA / DRAWING TITLE: Fațade E-S și V-N locuință cuplată nr. cadastral 71578	SCARA / SCALE: 1:50
SEF PROIECT / PROJECT DIRECTOR: Antonio Andrei CRISTIAN			REV. 00
NR.PROIECT/PROJECT NO: 510	FAZA / PHASE: DTAC	SPECIALITATEA/SPECIALTY: ARH	NR. PLANSA / DWG. NO. : 06